

Beste,

Wanneer u de nieuwe versie van LiNear 12 installeert, raden wij u aan om eerst de PDF, die terug te vinden is op de DVD, te raadplegen:

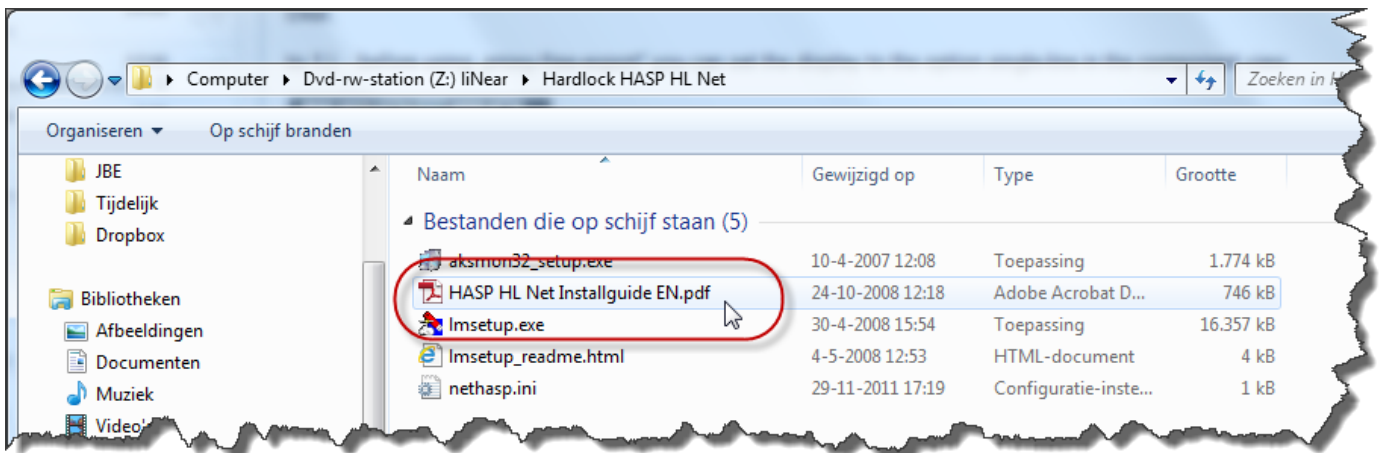

In deze PDF vindt u informatie over de installatie, alsook het aanvragen of aanpassen van uw licentie. Hieronder wordt kort omschreven welke stappen u dient uit te voeren voor het aanpassen van uw licentie indien u met een stand-alone werkt en indien u op een netwerk werkt.

Stand-alone versie:

1. Stuur een mail (in het Engels) naar info@linear.de. Hieronder vindt u een voorbeeld van een mogelijke mail. Uiteraard vult u dit aan met uw juiste:

Dear,

This is a request for a new .lid-file for version 12 of LiNear.

- *My name: ...*
- *My company: ...*
- *My company address: ...*
- *My lock-number: ...*

Kind regards,

...

Bij 'lock-number' vult u de nummer van uw sleutel in. Deze nummer is terug te vinden op uw (rode) sleutel van LiNear.

2. U zal een mail terug ontvangen met daarbij een .lid bestandje. Dit bestandje slaat u best op onder:
C:\Program Files (x86)\Common Files\liNear GmbH\Lizenzen.

3. Open LiNAdmin en ga naar het tabblad 'Licenses'. Klik vervolgens op 'Import license files...' en selecteer uw .lid bestandje.

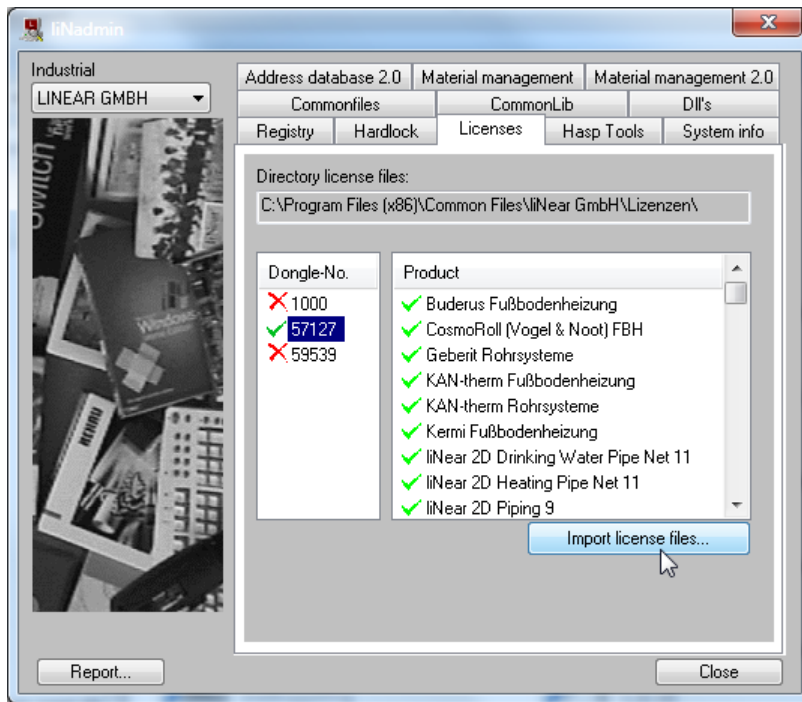

4. Nadat dit gebeurt is, is uw licentie up-to-date en kan u werken met de nieuwste versie.

Netwerk versie:

1. Open LiNAdmin en ga naar het tabblad 'Hasp Tools'. Klik vervolgens op 'Import V2C / Create C2V':

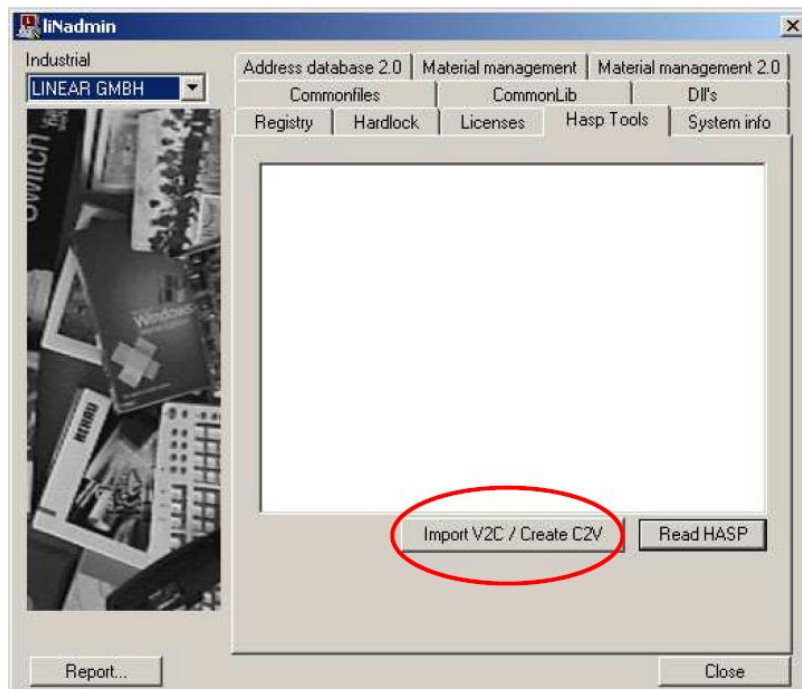

2. Klik in het eerste tabblad op 'collect information':

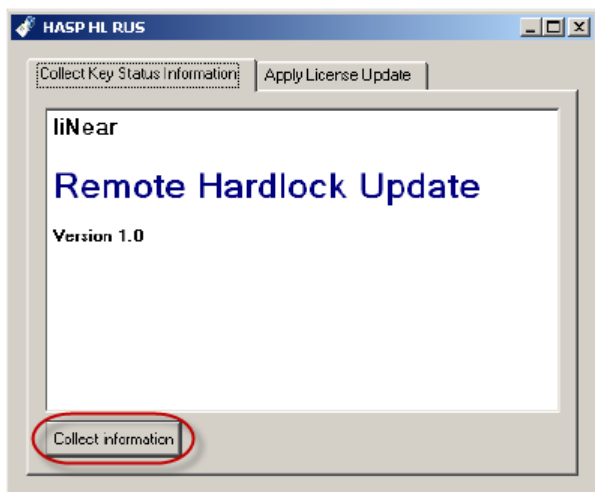

3. Sla de verzamelde informatie op:

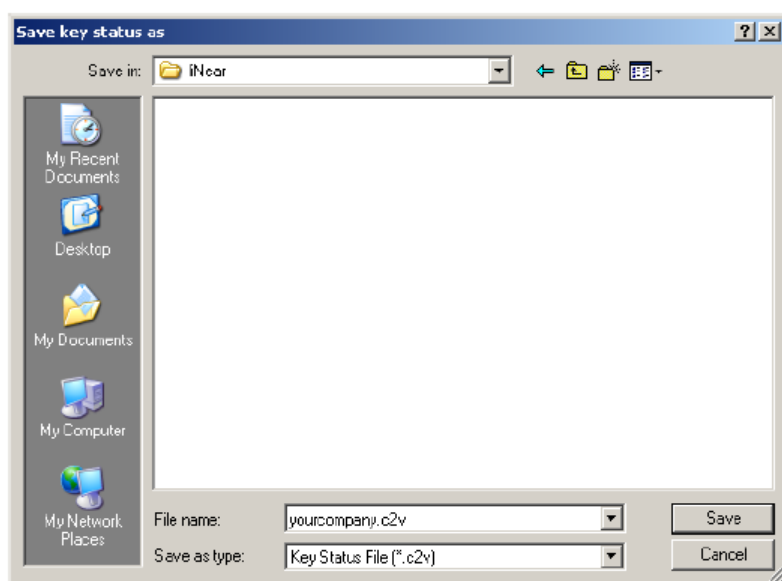

4. Verstuur dit .c2v bestandje op via een mail (in het Engels) naar info@linear.de. Hieronder vindt u een voorbeeld van een mogelijke mail. Uiteraard vult u dit aan met uw juiste:

Dear,

Can you create a new .v2c file for version 12 of LiNear. In attachment you'll find my .c2v file.

- *My name: ...*
- *My company: ...*
- *My company address: ...*

Kind regards,

...

- U zal een mail terug ontvangen met daarbij een .v2c bestandje. Dit bestandje slaat u best op onder:
C:\Program Files (x86)\Common Files\liNear GmbH\Lizenzen.
- Open opnieuw LiNAdmin > tabblad 'Hasp Tools' > 'Import V2C / Create C2V'. Ga nu naar het tweede tabblad. Selecteer links onderaan via de knop met de 3 puntjes het toegestuurde .v2c bestandje en klik vervolgens op 'Apply update'.

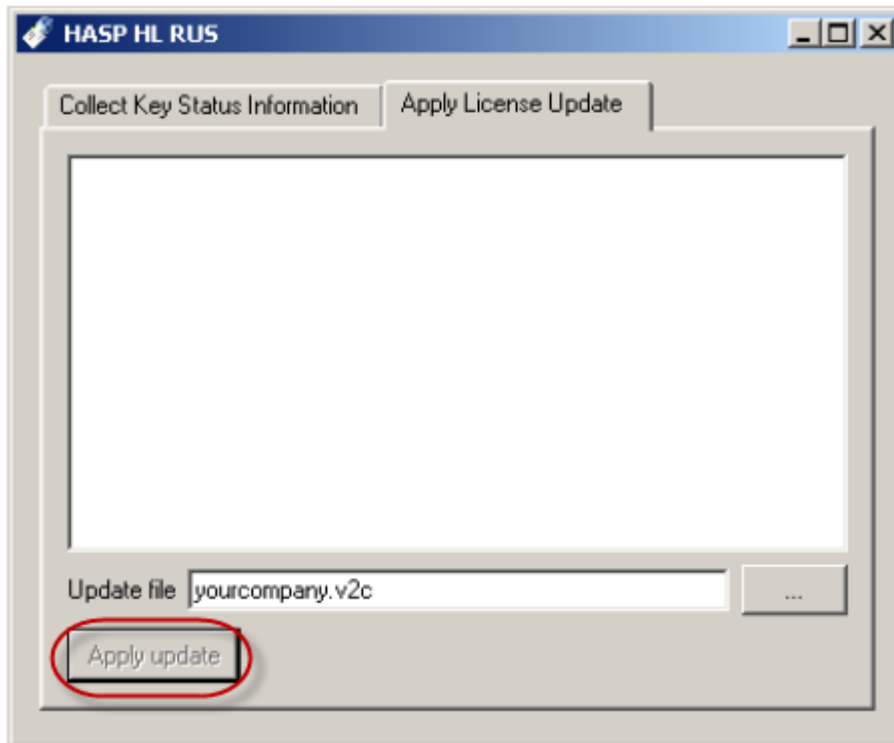

- Nadat dit gebeurt is, is uw licentie up-to-date en kan u werken met de nieuwste versie.

Indien dit niet verloopt zoals verwacht, contacteer gerust onze support-afdeling via:
support@i-theses.com of support@hevac.be.